

Ano 24 - Nº 866 | De 01 a 20 de outubro de 2019



A SEMANA

Informativo interno

BI KIDS



Evento voltado para os filhos dos colaboradores em Comemoração ao Dia das Crianças, conscientiza sobre a Preservação do Meio Ambiente, por meio de oficinas e muita brincadeira!

Página 04





Conselho Administrativo / Diretoria

Dr. Domingo Marcolino Braile
(Conselho Administrativo)

Dra. Maria Cecília Braile
(Conselho Administrativo)

Dra. Valéria Braile Sternieri
(Conselho Administrativo / Vice-Presidência)

Gavin French
(Conselho Administrativo)

Dra. Patrícia Braile Verdi
(Presidência / Conselho Administrativo)

Walter Sternieri Jr.
(Diretor Superintendente)

Rafael Braile Cunha
(Diretor Executivo)



Editorial

Prezados colegas de trabalho,

É com prazer que escrevo mais uma vez o editorial do informativo A Semana para falar do nosso propósito que se cumpre a cada dia: Cuidar de Pessoas.

É só olhar para o conteúdo e ver o quanto estamos dedicados e voltados a isto a todo momento:

A matéria destaque fala sobre nossos pequenos e importantes stakeholders: nossos filhos, nossas crianças. Que alegria poder aproximá-los do nosso ambiente de trabalho e poder estender o nosso orgulho de trabalhar nesta empresa para os nossos familiares... e além de tudo, ainda trabalhar com eles um assunto tão importante, que é a preservação do nosso planeta.

O treinamento de libras para parte da nossa equipe, também demonstra nosso zelo para bem receber nosso novo colega de trabalho Wellington, que possui deficiência auditiva e irá nos ensinar muita coisa sobre comunicação na língua dos sinais.

Ainda sobre Cuidar de Pessoas, a Presidente da empresa Patrícia Braile foi curadora da Exposição de Telas no Shopping Iguatemi “Maria, Maria é o dom...”, que ilustra a mulher em suas diversas profissões e mais uma vez apoiamos uma importante causa que é o lugar da mulher no mercado de trabalho.

Isto tudo dentro de um universo de atividades que permeiam nosso trabalho e são tão importantes quanto essas ações citadas no editorial. Confira tudo e aproveite a leitura!

Carline Miglioli
Gerente de RH/Comunicação

PRODUÇÃO EDITORIAL:

Criador e Idealizador: Dr. Domingo Braile - domingo@braile.com.br | **Analista de Comunicação:** Caroline Bianchini - caroline.bianchini@braile.com.br

Diagramação: Caroline Bianchini | **Fotos:** Caroline Bianchini

Revisão de texto: Carline Miglioli - carline@braile.com.br

Contato: 17 2136 7000 | faleconosco@braile.com.br | www.braile.com.br | facebook.com/brailebiomedica

ORGULHO DE PERTENCER

“Maria, Maria é o dom...”

Exposição da artista Germana Zanetti com curadoria da Presidente da empresa, Patricia Braile, promove eventos voltados à inclusão de jovens e discussão sobre o papel da mulher na sociedade



“O seu dom é a profissão do futuro”



“Mulher Empreendedora e a coragem de ser imperfeita”

No dia 02 de outubro, as mulheres da cidade de Rio Preto e Região participaram do “Talk Show: Mulher Empreendedora e a coragem de ser imperfeita”. O evento contou com mediação da Relações Públicas, Marcela Castellini e participação especial da Fundadora da Franquear Consultoria, Milena Lidor; da Jornalista e escritora, Elma Bassan Mendes e da Advogada e Cerimonialista, Daniela Colino Garcia.

O Talk Show abordou assuntos contemporâneos e de suma importância para o fortalecimento do papel da mulher no mercado de trabalho e a importância do equilíbrio entre vida pessoal e trabalho.



No dia 24 de setembro, jovens entre 14 e 21 anos prestigiaram a exposição "Maria, Maria é o dom..." e participaram da palestra "O seu dom é a profissão do futuro", ministrada pela Psicóloga e Educadora Social, Erika Puga, no Espaço Cultural do Shopping Iguatemi Rio Preto.

Estiveram presentes jovens do Projeto "Força Jovem" da Braile Biomédica, as "Garotas Brilhantes", projeto também apoiado pela empresa e muitos outros projetos importantes da cidade.

Essa palestra teve por objetivo aproximá-los de ambientes culturais e transmitir conteúdos relevantes.

EM DESTAQUE

BI
KIDS

No dia 11 de outubro a Braile Biomédica realizou por mais um ano o BioKids. O evento anual que tem por objetivo aproximar os filhos do local de trabalho dos pais, promoveu conhecimento e integração, além de muita diversão. A preservação da natureza foi tema neste ano, com oficinas de plantio, pinturas sobre o tema e bombas de sementes, desenvolvidas e realizadas pelas responsáveis pelo projeto “Muda que a cidade muda”, Fernanda Sansão e Anália Cunha.



As crianças são a esperança para o futuro, o sorriso do mundo e a alegria da vida. Feliz dia das crianças!



ESPAÇO DO COLABORADOR



Construir um mundo melhor é dever de todos. Pensando nisso, é necessário investir e capacitar os jovens para que se tornem o melhor que se espera.

A Braille Biomédica mantém o Programa Força Jovem, com a finalidade de inserir o jovem no mercado de trabalho, ensinar um ofício e contribuir para a sua formação, além de cumprir a Lei do Menor Aprendiz (Lei 10.097/2000).

Idealizado pela Dra. Maria Cecília Braille (Conselho de Administração) e, atualmente, sob a responsabilidade do Departamento de Recursos Humanos, o projeto revelou e revela muitos talentos ao longo de sua existência.

Para a Braille Biomédica, é de extrema importância dar oportunidade de conhecimento e trabalho para os jovens, além de poder contar com a energia e novas ideias trazidas por eles.



SOMOS BRAILE



Mais do que um depoimento, gostaria de fazer uma retrospectiva a vocês. Mas, antes disto quero lhes perguntar algo. Vocês sabem o que é o Coração da Mudança?

Durante minha carreira tive oportunidade de viver diversos ambientes corporativos, algo que a consultoria lhe proporciona sem que para isto você precise mudar de organização. E por todas as empresas que passei, sem exceção, o que as diferenciou das demais concorrentes foi a capacidade de se adaptar ao mercado.

Vejam vocês, desde março de 2018 temos o privilégio de ter um time oriundo de uma das melhores universidades do país (USP), apoiando nosso processo de mudança. Buscando melhorar o alinhamento entre a liderança e o aumento da capacidade da equipe para se adaptar a mudança.

Ao longo deste período foram diversas atividades realizadas, tais como:

- Diagnósticos (Change);
- Capacitações time Braille;
- Participação disciplina Change na USP;
- Atividades de RH;

Foram 200 participações em atividades de capacitação, 6 treinamentos e workshops e diagnósticos de cultura, inovação e capacidade da mudança.

E então, conseguiram responder a pergunta que lhe fiz? Pensem, reflitam, debatam, sintam-se a vontade para me perguntar sobre dúvidas que tenham. Além de mim, todo time Braille do Coração da Mudança está disponível para conversar com vocês, procurem a Carline, a Bruna ou o Renan. Mas não se esqueçam que mudanças são formadas por grandes iniciativas, mas tão importantes quanto estas, são as pequenas iniciativas do nosso dia a dia em busca de um resultado melhor.



Henrique Mello
Gerente Comercial Nacional

ORGULHO DE PERTENCER

Inclusão Social

Colaboradores recebem treinamento de libras



Ter colaboradores com diferentes pensamentos, culturas, etnias, opiniões e características permite à empresa ser plural e democrática. Resulta-se dessa mistura inúmeros benefícios para a empresa e trabalhadores. Pensando nisso e com o objetivo de receber nosso novo colega de trabalho Wellington José Amorim, PCD auditivo (Portador com Deficiência), na área de Logística, a Braille Biomédica promoveu um dia de conscientização sobre a Língua de Sinais, a Libras.

Coordenada pela Leonor Maria Bernardes Neves, professora de libras da pastoral dos surdos, dia 06 de setembro de 2019, a conscientização contou com um bate-papo com profissionais das áreas Supply Chain, DP, RH e SESMT e ensinamentos sobre alguns sinais mais usuais, a fim de facilitar a compreensão e comunicação entre ambas as partes.

Para a empresa, promover a inclusão social e formar colaboradores é de extrema importância para o crescimento e fortalecimento da marca, além de favorecer o bem-estar dos colaboradores.



SOMOS BRAILE

Como se dar bem na entrevista em vídeo

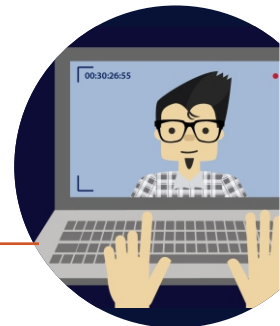

Hoje em dia é cada vez mais comum as empresas pedirem uma gravação ou fazerem uma entrevista por vídeo, mas essa prática ainda assusta alguns candidatos, pois ainda existem muitas dúvidas e erros por não ser um hábito do cotidiano estar em frente as câmeras.

Se tratando de entrevista em vídeo algumas dicas são fundamentais, como por exemplo, treinar antes da entrevista, testar o equipamento e a conexão com a internet, procurar um ambiente calmo, estar online no horário marcado para a entrevista, saber ouvir o recrutador e deixar que ele conduza a entrevista e responder de forma natural, mostrando suas habilidades. Não se deve esquecer que se trata de uma entrevista de emprego e se for o caso dizer ao entrevistador que é a primeira vez que faz uma entrevista dessa maneira.

Quando a empresa pedir uma gravação de vídeo é indicado perguntar ao entrevistador o que ele espera do material a ser enviado e respeitar o tempo e as exigências pedidas por ele como, por exemplo, a orientação do vídeo (horizontal ou vertical). É importante gravar o vídeo em um ambiente bem iluminado e manter sempre uma postura reta e voltada para a câmera.

É importante se vestir de forma adequada, e uma boa sugestão é perguntar a si mesmo “Como eu me vestiria se a entrevista fosse presencial?”. É indicado evitar cores fortes e estampas chamativas e a maquiagem não deve ser exagerada, isso vale tanto para a entrevista em vídeo quanto para a gravação. A atenção do recrutador deve estar voltada para suas competências e habilidades e por ser um contato direto deve-se passar uma boa primeira impressão.



Vem aí

22ª CARAVANA
Acirp da Cidadania

No dia **26 de outubro de 2019** acontecerá a 22ª Caravana Acirp da Cidadania. Este ano, a Caravana será realizada na Escola Dr. Oscar de Barros Serra Dória.

Fonte: *Classificados – Diário da Região*
Resumo feito pela Jovem Aprendiz,
Tatyane Mendes



ESPAÇO DO COLABORADOR

Treinamento NR-13



No dia 12 de setembro, os colaboradores do departamento de Manutenção, Desenvolvimento e Qualidade da Braille receberam o treinamento de atualização da NR-13, norma regulamentadora 13 do Ministério do Trabalho e Emprego do Brasil, que tem como objetivo condicionar inspeção de segurança e operação de vasos de pressão, caldeiras e tubulações. O treinamento foi ministrado pelo Engenheiro Abdoral Milaré de Carvalho, no auditório da empresa e, contou com o acompanhamento dos colaboradores do Departamento de SESMT.



ESPAÇO DO COLABORADOR

“Desdobramento Estratégico Braille”

Segunda etapa do workshop é realizada em outubro



A 2ª etapa do Workshop “Desdobramento Estratégico Braille” foi realizada em 4 de outubro. Conduzido por Ricardo Nazareno (Hominiss Consulting) e pelo Gerente Comercial, Henrique Mello, o workshop discutiu projetos e melhorias em planos de ação.

ESPAÇO DO COLABORADOR

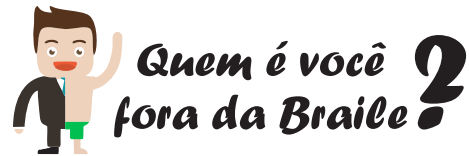

Eder Bonafé Endovascular



Eder Bonafé, colaborador do departamento Endovascular contou para o A Semana algumas de suas atividades fora da Braille.

Um dos hobbies de Eder faz relação à sua profissão com trabalhos minuciosos e manuais. Por alguns anos ele foi ourives e o gosto por fazer joias e semi-joias começou aos 16 anos e perdura até hoje, compondo a renda familiar.

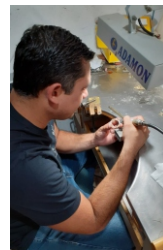

Além disso, ainda muito novo, Eder conta que sempre sonhou em ser músico. Aos 12 anos começou a tocar teclado e foi

ganhando ainda mais ânimo para continuar seu aprendizado em torno da música.

Aprendeu instrumentos de percussão e atualmente pratica com mais frequência a bateria, tocando em um ministério de música, além de utilizar esse benefício para passar mais tempo e estimular o desenvolvimento do seu filho, ensinando-o a tocar o instrumento. De acordo com Eder, chegou a tocar bateria profissionalmente.



Família para ele é o porto seguro e grande prioridade. Aos finais de semana, gosta de ir para ranchos com os entes queridos para pescar e se divertir, andando de quadriciclo com seu filho.



Por último, Eder conta ter entre as suas atividades mais importantes do dia, ajudar em casa com seu filho que tem dificuldade de locomoção. Ele e sua esposa estimulam o filho a fazer atividades em casa para auxiliar no seu desenvolvimento.

Para a Braille Biomédica, é um orgulho tê-lo no quadro de colaboradores.



GALERIA



1 e 2

Dias 30/08 e 13/09: Alunos de medicina da Unilago, recebidos por Bruna Figueiredo (RH), Daniela da Silva e Vinicius Mauricio (SESMT).

3

Dia 11/10: Dr. Silvio Alves da Silva foi recebido por Vinicius Ladeia (Desenvolvimento), Henrique Mello (Comercial), Patricia Braile e Rafael Braile (Diretoria), Rosana Bianchi (Comercial), João Paulo e Pablo Lustri (MR Biomédica).

4

Dia 14/10: Dr. André Brito foi recebido por Henrique Mello, Glaucia Basso, Rafael Braile e Walter Sternieri Jr.

DICA DA SEMANA

DICA DE SÉRIE

NETFLIX



A série se passa na cidade rural fictícia de Hawkins, em Indiana, nos Estados Unidos, durante a década de 1980. O Laboratório Nacional de Hawkins é conhecido por realizar ostensivamente pesquisas científicas para o Departamento de Energia dos Estados Unidos. No entanto, a instalação executa secretamente experimentos paranormais e sobrenaturais, envolvendo inclusive testes humanos.

Will, um garoto de 12 anos, desaparece. Enquanto a polícia, família e amigos procuram respostas, eles mergulham em um extraordinário mistério, envolvendo um experimento secreto do governo, forças sobrenaturais e uma garotinha com poderes sobrenaturais.

Esta é uma indicação do colaborador Lino de Oliveira Junior (Engenharia e Processos). Indique você também!



ESPAÇO DO COLABORADOR

Parabéns!

De 01 a 31 de outubro de 2019



Antônio Fiorotto
Desenvolv. - 02

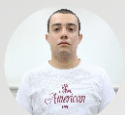

Douglas Granciero
Descartáveis - 02



Henrique Policarpo
Mecânica - 02



Roseli Silva
Endovascular - 03



Wellington Souza
Descartáveis - 03



Dayane Feitosa
Comercial - 07



Gabrielly Pereira
Descartáveis - 10



Gilsimara Silva
Biológica - 12



Fábio Silva
Desenvolvimento - 13



Rogério Vicentine
Desenvolvimento - 13



Cleide Silva
Descartáveis - 14



Andreia Neca
Descartáveis - 15



Rafaela Galter
TI - 15



Wanderlei Junior
Usinagem - 17

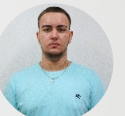

Eduardo Carvalho
Logística - 18



Solange Dourado
Desenvolv. - 19



Valdir Costa
Biológica - 19



Anderson Loureiro
Manutenção - 20



Mônica Bernardino
Endovascular - 20



Eder Bonafe
Endovascular - 21



José Caires
Descartáveis - 21



Luis Santana
Descartáveis - 21



Carlos Giampietro
Manutenção - 23



Lucas Nascimento
Planejamento e Gestão - 24



Jaqueline Longato
Descartáveis - 25



Josiane Bernardes
Biológica - 25



Vanderlea Oliveira
Descartáveis - 25



Emílio Silva
Usinagem - 26



Juliana Mariano
Serv. Gerais - 31